

Hospital Estadual Getúlio Vargas		Unidade de Medida	Dias
Perspectiva	Diretriz	Fonte dos Dados	
	Objetivo	VITAI / TIMED	

Meta	Indicador	Forma de Medição (cálculo)
7	Média de permanência Geral	Nº Pacientes-dia Geral
		Nº de Saídas hospitalares

Periodicidade de Avaliação	
Mensal	
Área Responsável	
Direção Técnica	
Responsável pela Coleta de Dados	
Coordenador Estatística	
Responsável pela Análise de Dados	
Direção Técnica	
Referencial Comparativo	
Versão	
Última Atualização	

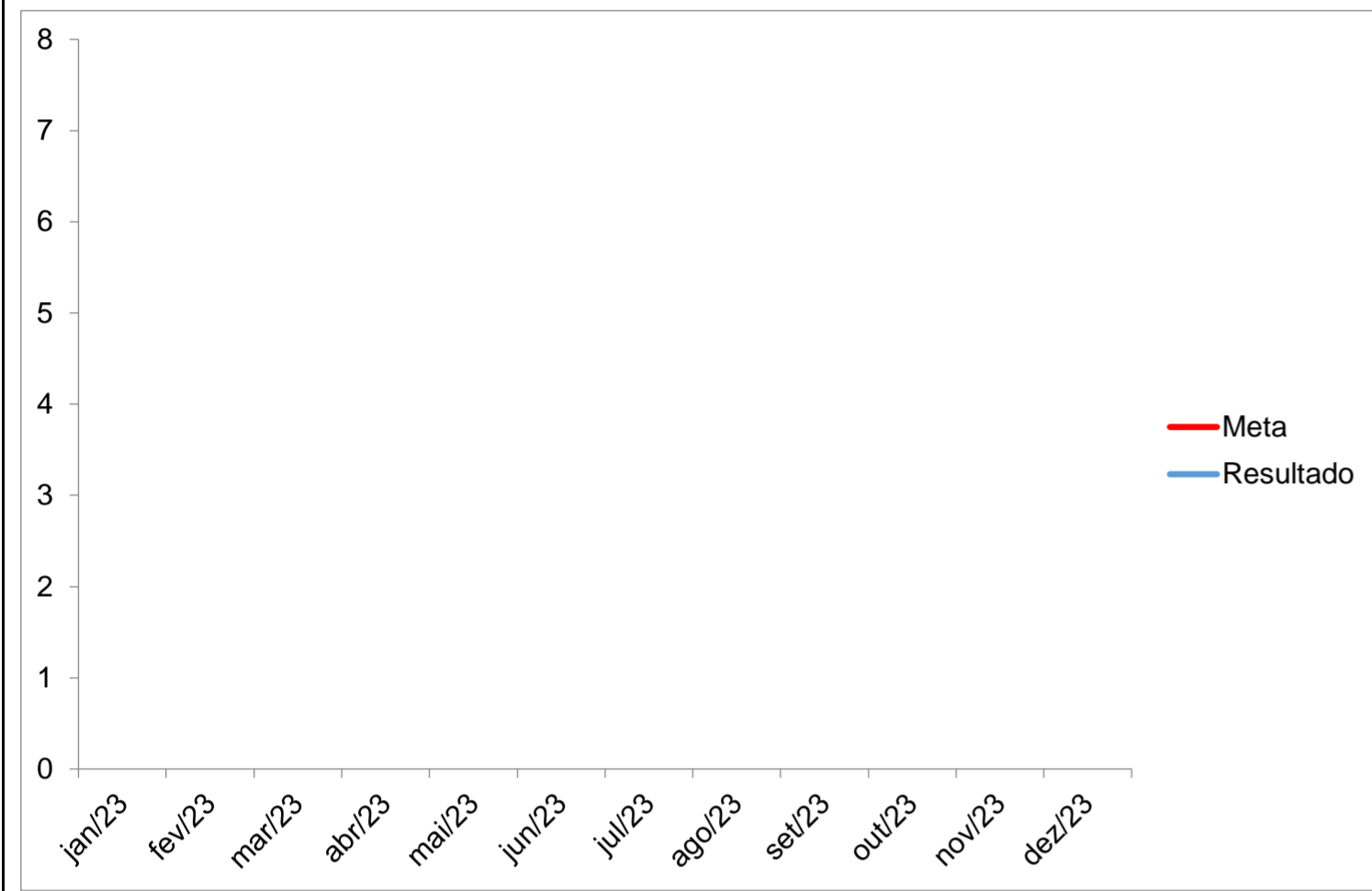

Análise Crítica

No mês de setembro, a média de permanência geral ficou em 6,09 dias, ficando dentro da meta contratual.

A otimização no tratamento dos pacientes através de implantação de protocolos, resolutividade com maior rapidez de pacientes que precisam de exames e/ou procedimentos externos ajudaram na otimização desses números.

Foram realizadas 596 cirurgias nesse período. Dessas, 337 foram de emergência e 259 programadas.

Recebemos 371 ambulâncias. Dessas, 19 Pediátricas, 25 para avaliações clínicas, e 327 de trauma. Dessas, 371, 245 eram GSE e 124 SAMU e 2 de outras unidades.

Neste mês, foram realizadas 468 sessões de hemodiálise, onde 56 pacientes realizaram alguma sessão de TRS. Destes, 20 receberam alta (35,71%), 21 evoluíram a óbito (37,5%), 15 permaneceram internados (26,78%), 3 recuperaram a função (5,35%), 1 paliativo (1,78%) e 3 foram transferidos (5,35%), correspondendo a 15,6 pacientes dia. Tivemos 12 sessões realizadas após o ingresso dos pacientes na regulação, aguardando vagas.

Deram entrada na sala de trauma 1003 pacientes, com média diária de 47,76 pacientes por dia. Do total, foram 24 vítimas de PAFs, 6 PABs, 108 colisões de veículos e 94 quedas de moto.

A hipodermia fez 938 atendimentos, com média de 31,26 pacientes/dia.

Foram realizadas 978 internações. Dessas, 253 de clínica médica, 297 das clínicas cirúrgicas (cirurgia geral, vascular e neuro), 273 de ortopedia e 155 de pediatria.

A utilização de hemoconcentrados foram de 309 bolsas, porém apenas 39,3% das solicitações nominais foram contempladas, levando a postergação nos tratamentos e cirurgias.

Em relação ao grau de dependência dos pacientes internados no Hospital, tivemos 61,8% com grande necessidade de cuidados das equipes, que representam também o alto grau de cuidados destes pacientes, que cursam com necessidade de tempo de internação alargada.

Pacientes-dia sob Cuidados Mínimos 19,97%;

Ação de Melhoria

Compilação de dados - Indicador

Indicador:

	jan/22	fev/22	mar/22	abr/22	mai/22	jun/22	jul/22	ago/22	set/22	out/22	nov/22	dez/22	Resultado
META	7	jan/00	7	7	7	7	7	7	7	7	7	7	
Nº Pacientes-dia Geral	7029	6253	6670	6255	6756	5900	6265	6112	5979				
Nº de Saídas hospitalares	1025	924	1179	1099	1084	1040	1007	1043	981				
Fórmula de Cálculo:	6,9	6,7	5,6	5,7	6,2	5,7	6,2	5,9	6,1	#DIV/0!	#DIV/0!	#DIV/0!	

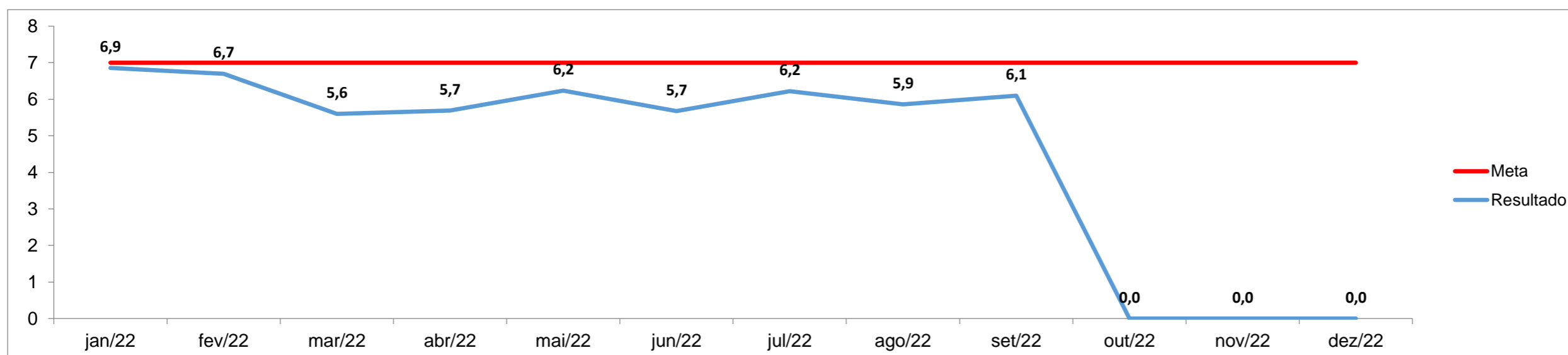

Anexos:

Anexos: